

Schnitt A-A

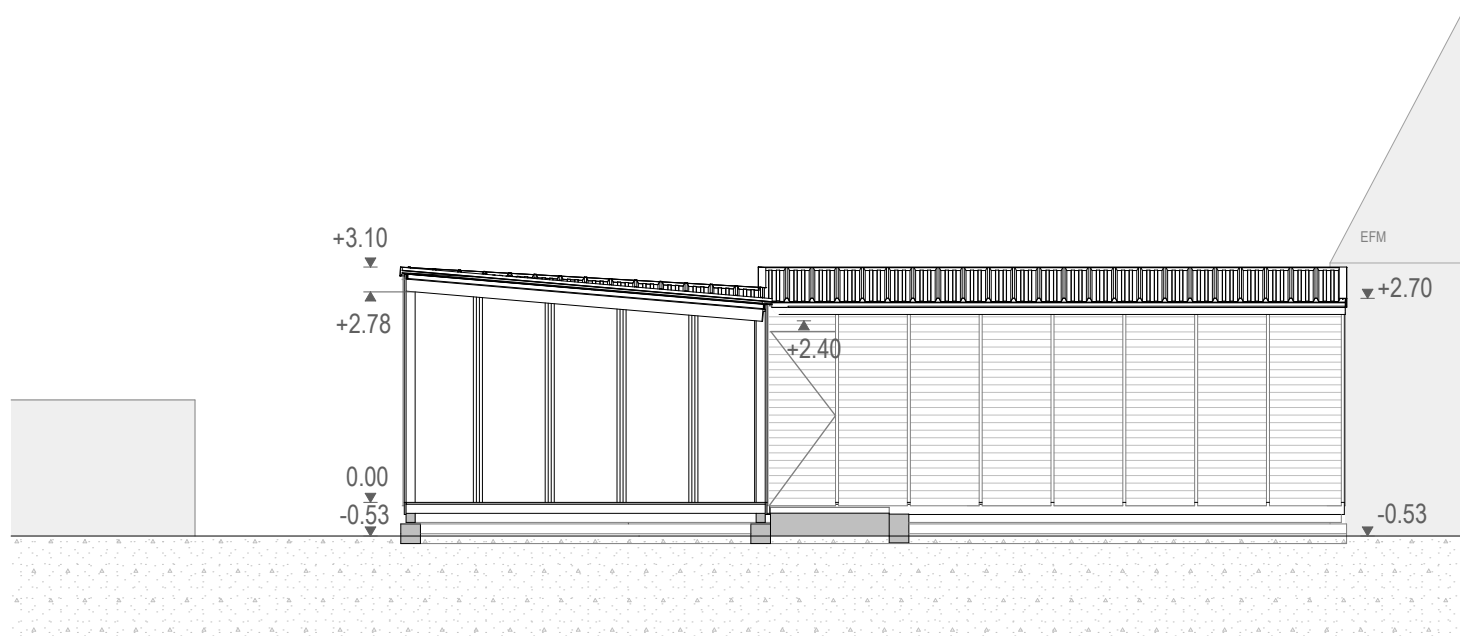

Schnitt B-B

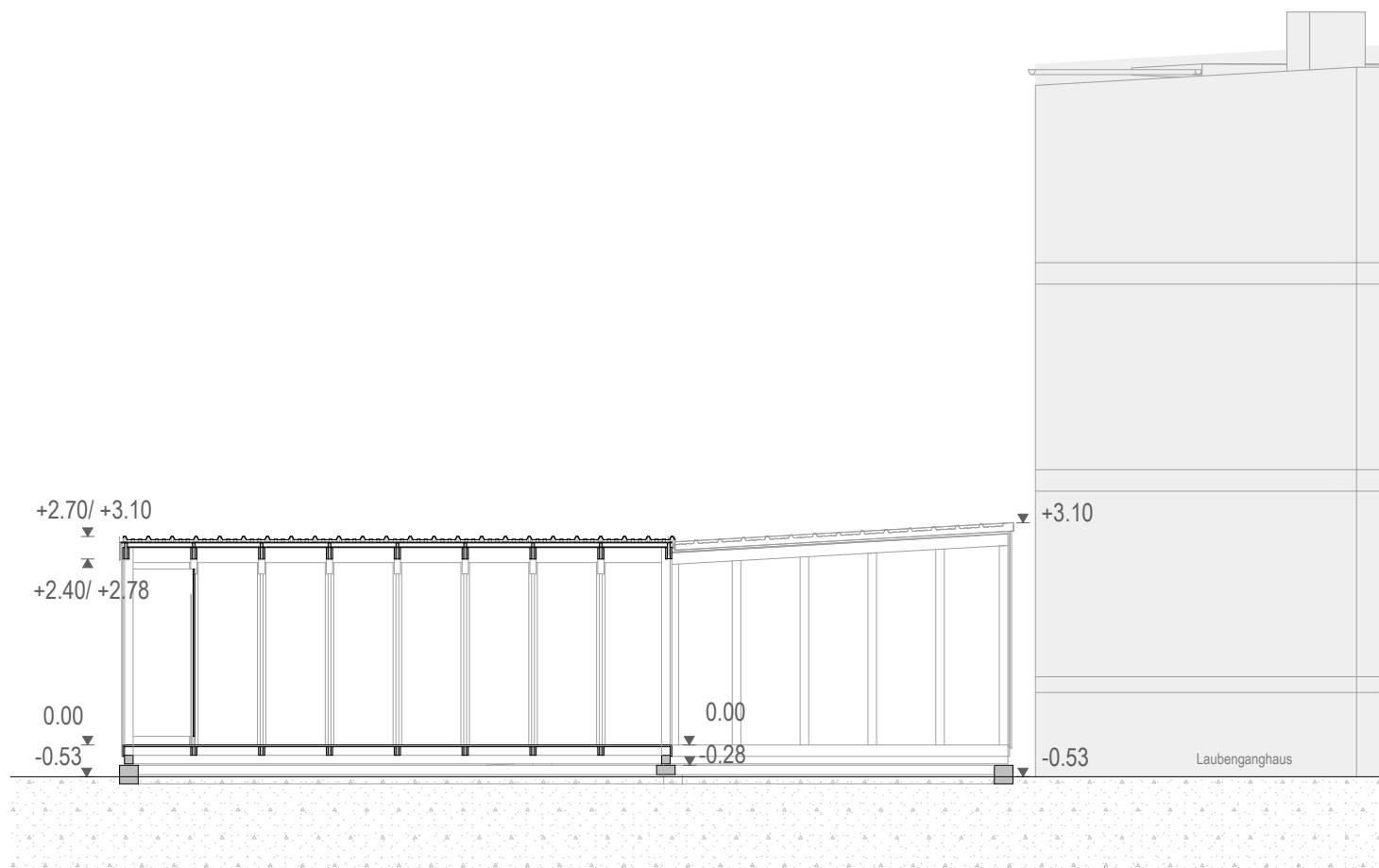

Schnitt C-C

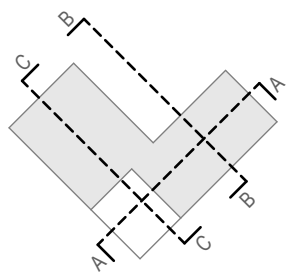

Universität Kassel, Fachbereich 06
Fachgebiet Architekturtheorie und Entwerfen
Prof. Philipp Oswalt

Bauvorhaben Das Wachsende Haus

Grundstück:
Flurstück 8655
Mittelbreite 12
06849 Dessau-Roßlau

Bauherr:
Prof. Dipl.-Ing. Philipp Oswalt
Universitätsplatz 9
34127 Kassel
Tel 0561 804-3274
Fax 0561 804-3267
Mail oswalt@asl.uni-kassel.de

Architekt:
D/FORM Gesellschaft für Architektur + Städtebau mbH
Dipl.-Ing. Kilian Enders
Leibnizstraße 33
10625 Berlin
Tel 030 547 109-26
Fax 030 547 109-85
Mail enders@d-form.eu

Schnitte A-A, B-B, C-C
Maßstab: 1:100

Bearbeiter: Dipl. Ing. Andreas Buss
Blattgröße: DIN A2 | Datum: 03.02.2020